

EXTRAIT DU PLAN CADASTRAL

COMMUNE: Mondercange SECTION: B de Mondercange
Echelle: 1/2500 Exercice: 1995 Référence:
TITULAIRE(S): LORANG Guillaume la Veuve Mondercange
LORANG Nicolas (BOHLER) veuve et héritiers Mondercange
LORANG Jean-Pierre (ALTMANN) héritiers Mondercange
LEGILLE Jean (BICHELER) héritiers Mondorf

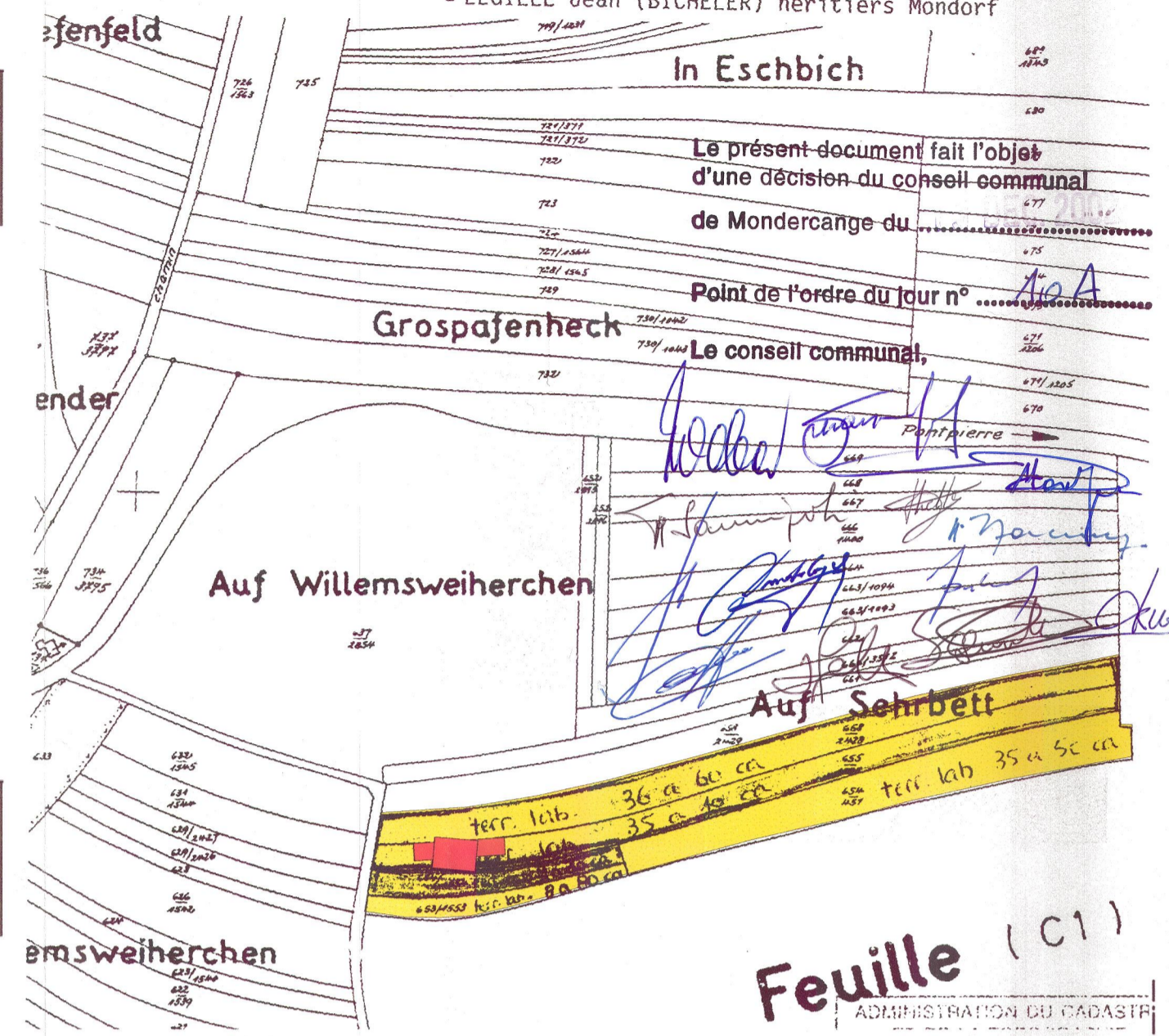

Feuille (C1)
ADMINISTRATION DU CADASTRE



Façade Nord

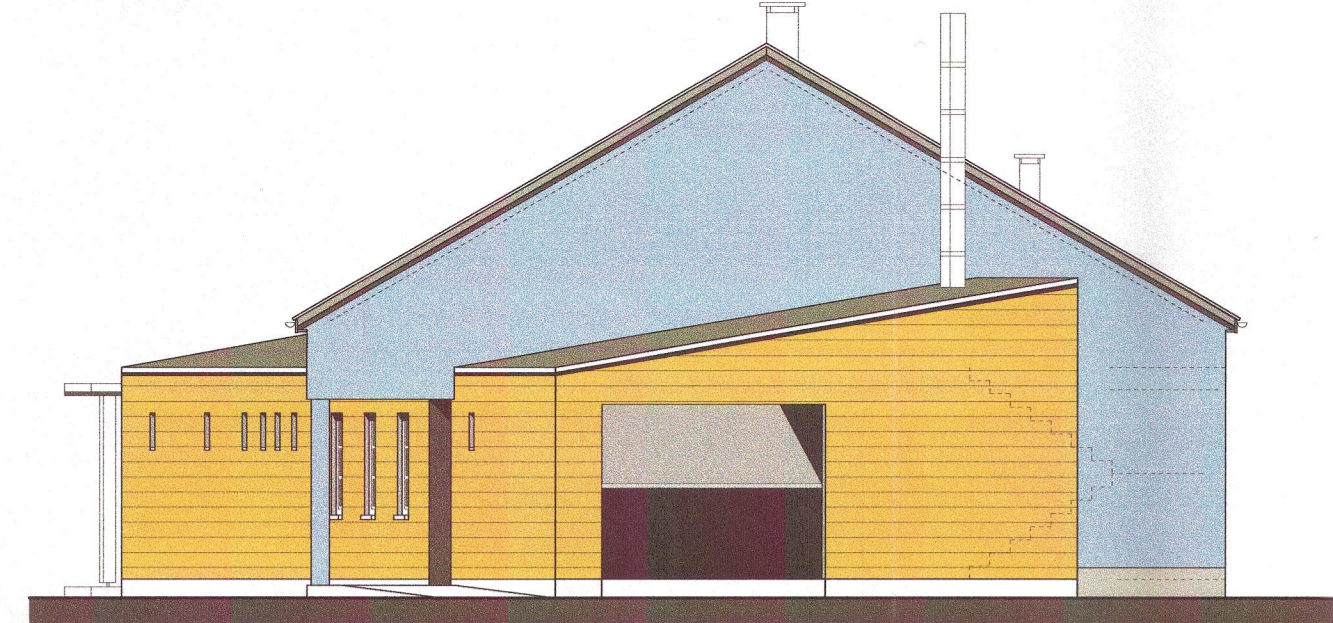

Façade Ouest



Façade Sud

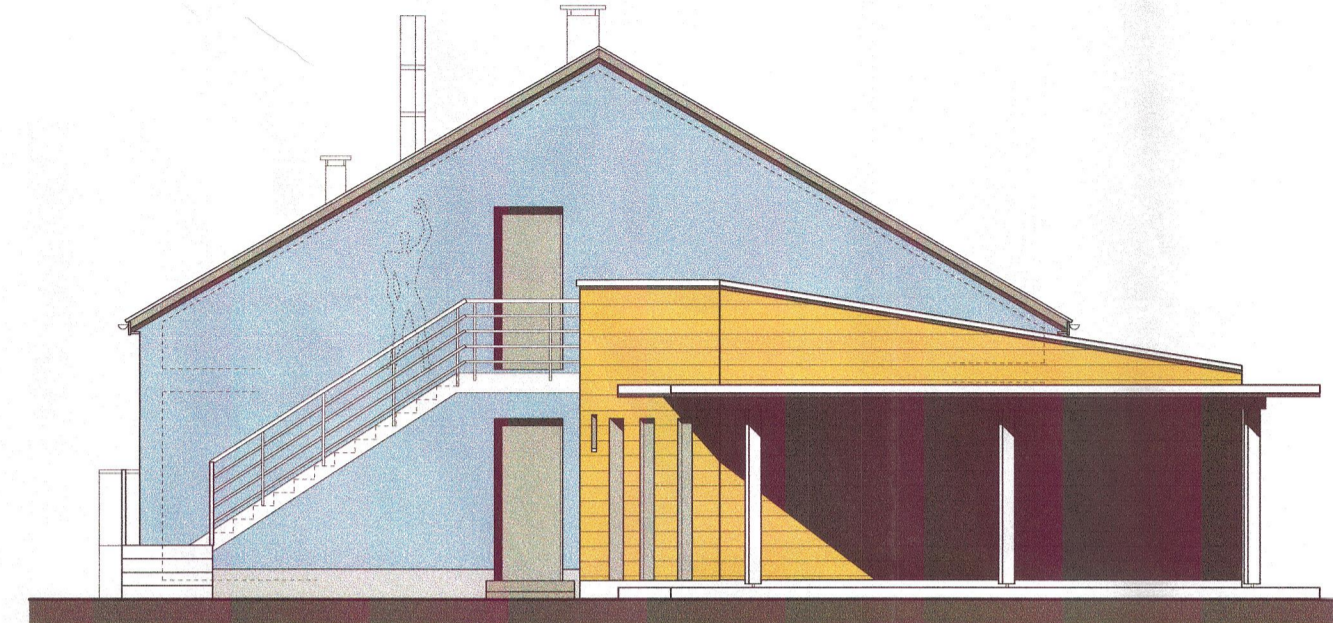

Façade Est

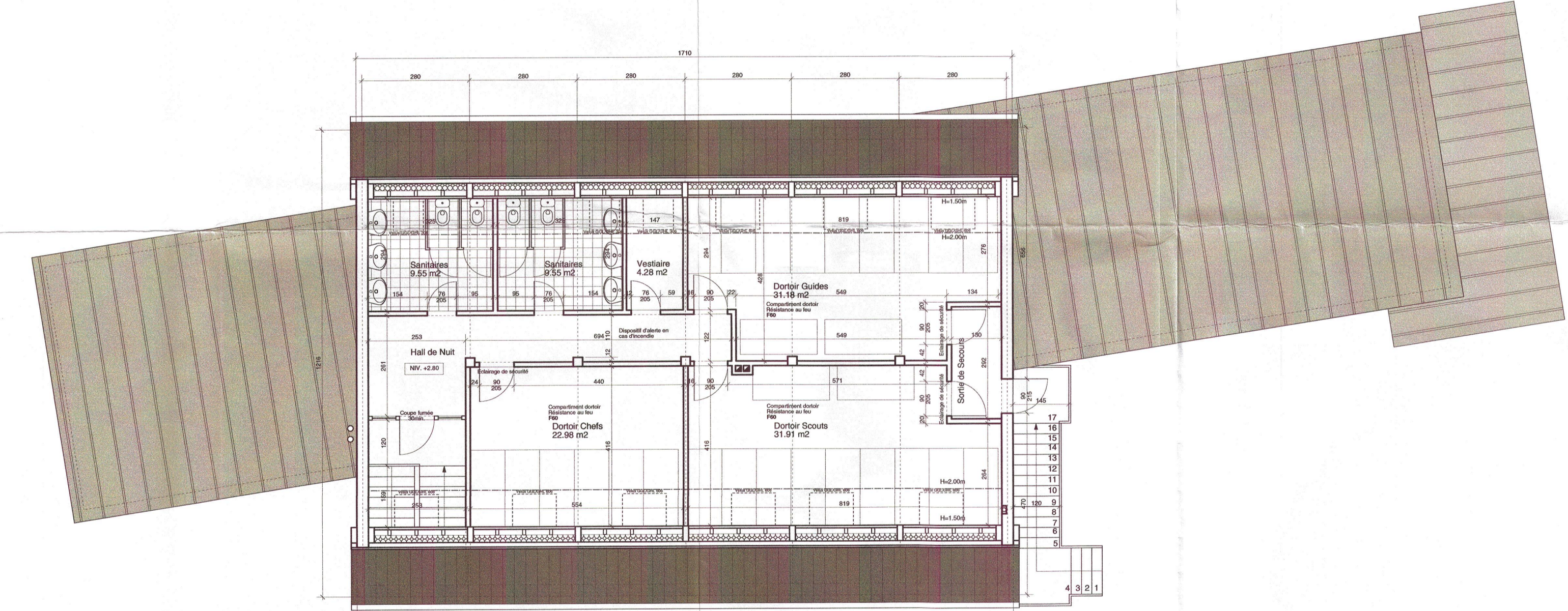

Etage 1

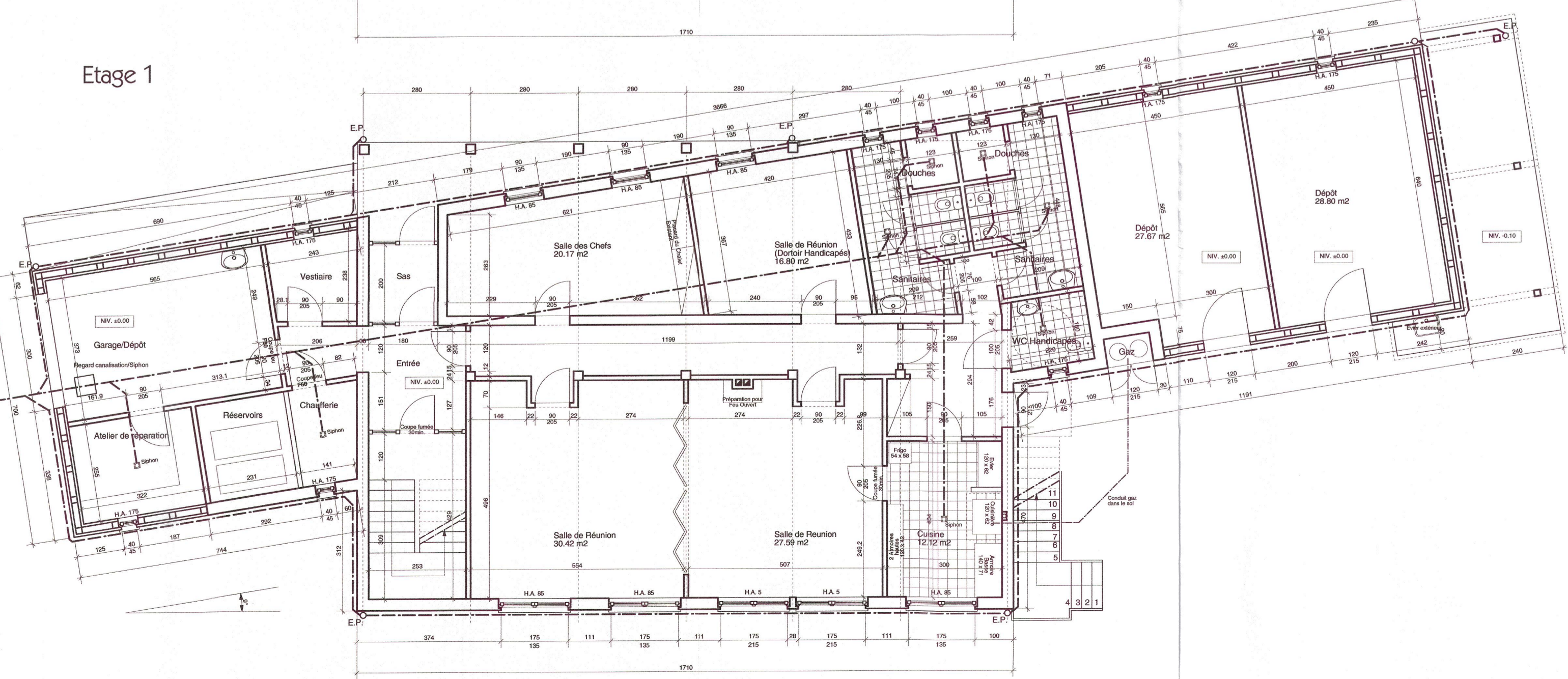

Rez-de-Chaussée

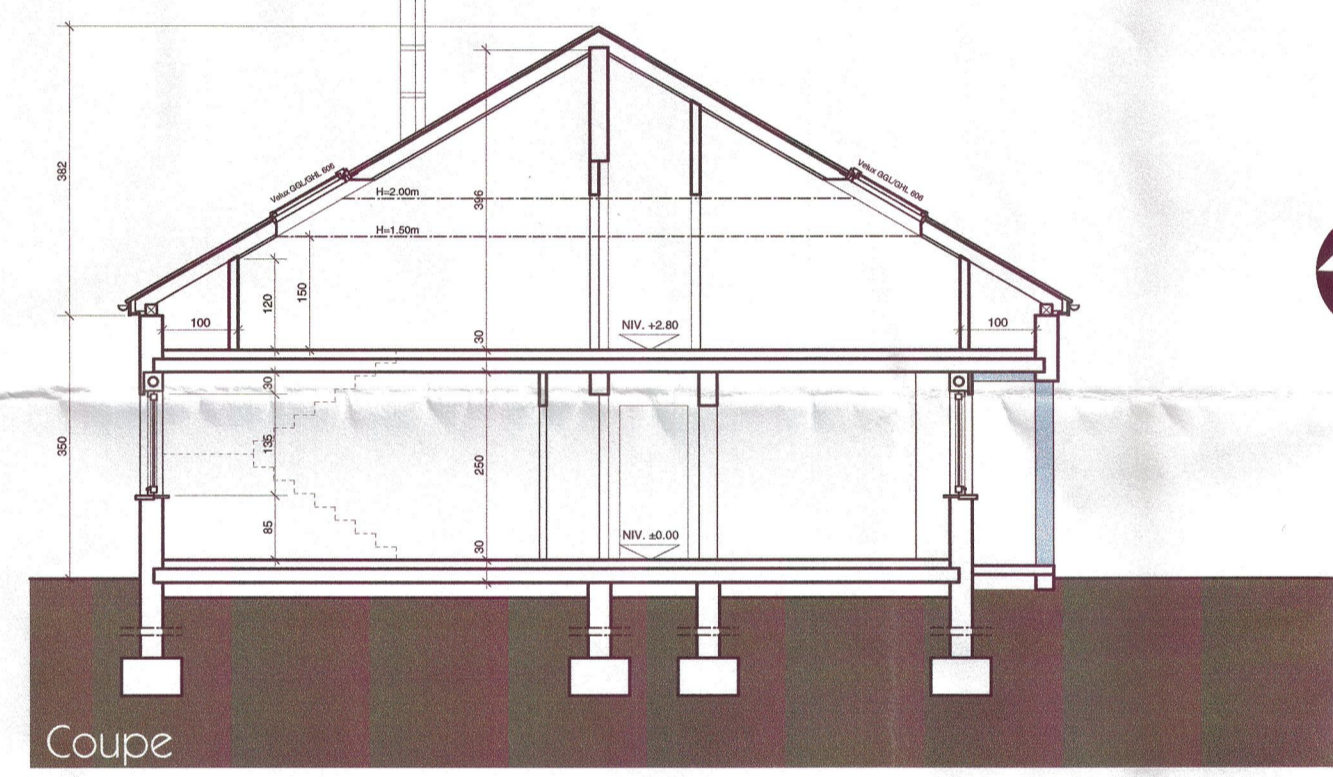

Coupe

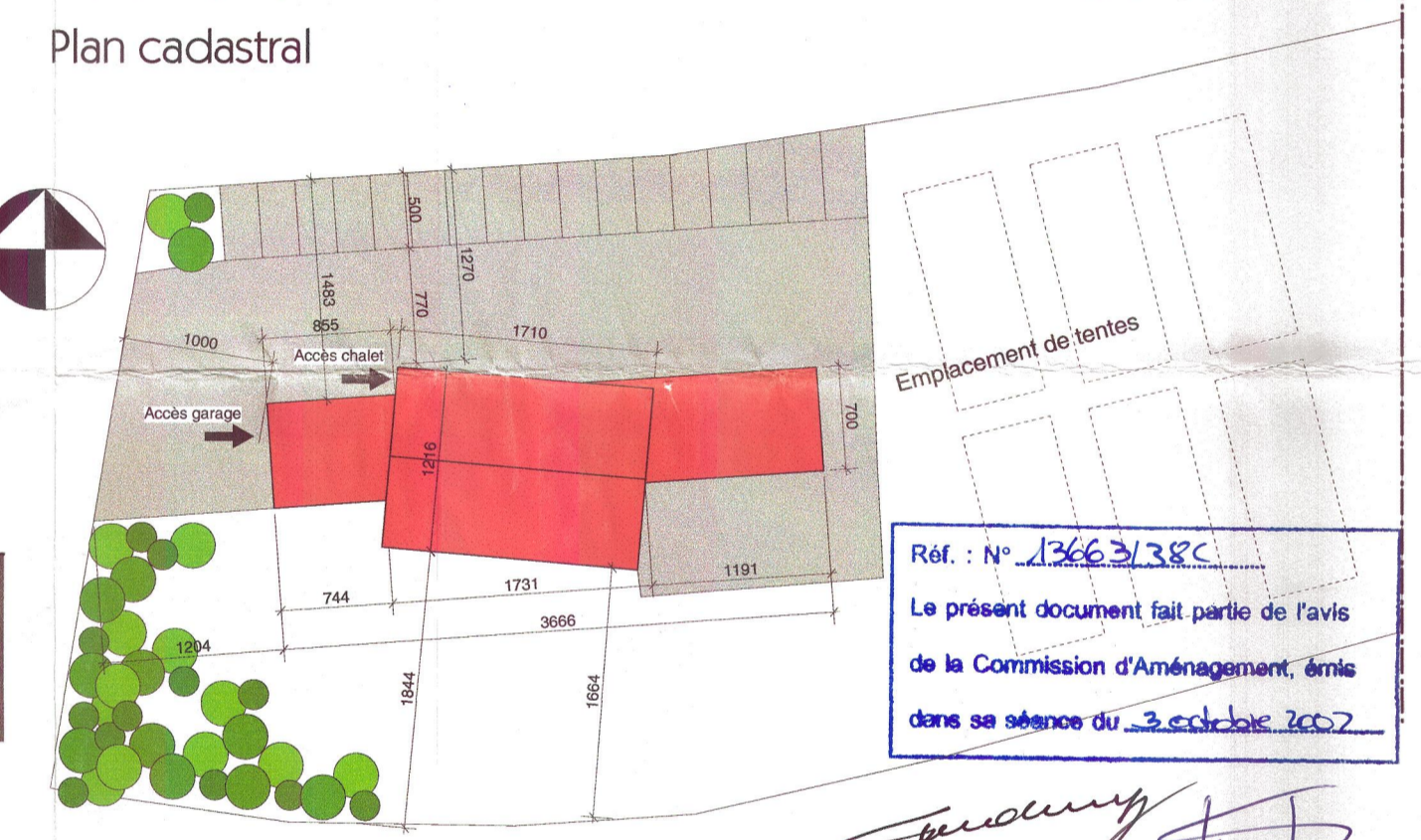

Plan d'implantation

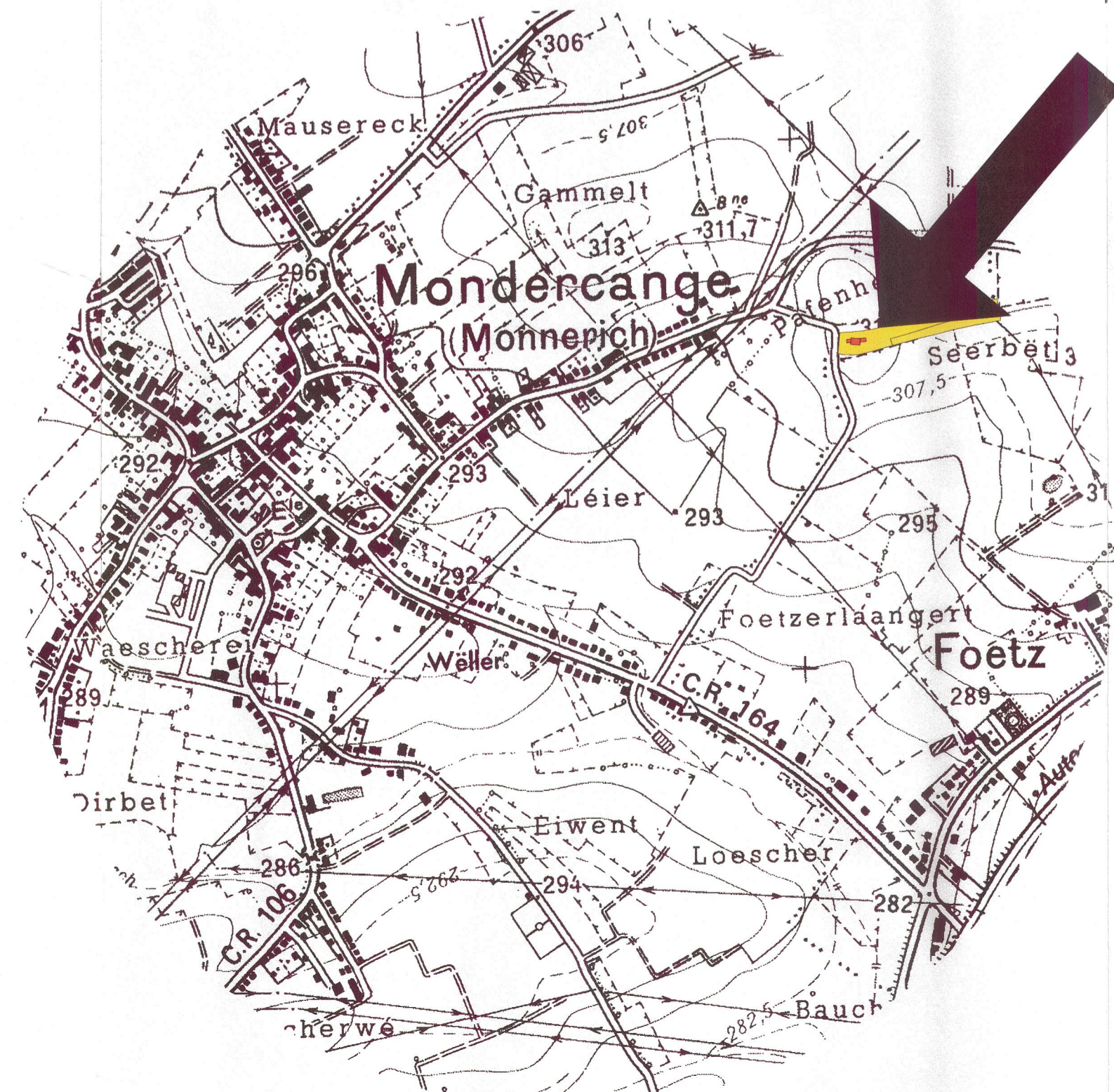

Plan de situation

Indice	Modifications	Date
1	Mise à jour suivant réunion du 19.12.97	15.01.98
2	Mise à jour suivant réunion du 9.3.98 et avec M.Conter 11.3.98	13.03.98
3	Mise à jour suivant prescriptions Ministère de l'Environnement	23.04.98
4	Mise à jour suivant prescriptions Inspection Sanitaire	04.05.00

Le présent document fait l'objet de ma décision du 11.2.03 référence 13663-38
Le Ministre de l'Intérieur
Michel WOLTER

Janvier 2000

Marc Welter
architecte d.p.l.g.

55, Place de l'Hôtel de Ville T.V.A. n° 1963 09 01 173 L-3590 Dudelange Autorisation d'établissement:69012 Tel. 51 40 51 Fax 51 40 31 B.G.L. 30-79893-72

Chalet Guides et Scouts Mondercange

Projet: 9910 ScuMon

Plans, Coupe, Façades, Implantation, Plan cadastral, Carte topographique

Echelles: 1/100; 1/500; 1/2500; 1/10000

Le présent document fait l'objet de ma décision du 11.2.03 référence 13663-38

architecte
assistants
maître de l'ouvrage

Les cotes sont à vérifier par les entrepreneurs, en cas d'erreur ou d'omission, ceux-ci sont tenus d'en prévenir l'architecte avant exécution. Les entrepreneurs ont la responsabilité de vérifier les grandeurs réelles des constructions réalisées ou existantes.