



Le présent document fait l'objet d'une décision du conseil communal de Mondrange du 09.02.03

Point de l'ordre du jour n° 3C

Le conseil communal,

[Signatures]

1 LEGENDE ZONES

- | | |
|--------------------------|---------------------------------------|
| PARCELLES PRIVEES | ZONE DE STATIONNEMENT (PAYSANNAIS) |
| VOIRIE PUBLIQUE PROJETEE | CHEMINS PÉTONNIERS DE LIASONS |
| VOIRIE PRIVEE PROJETEE | ZONE DE PLANTATIONS POUR ECRAN VISUEL |
| ZONE DE DECHARGEMENT | ZONE DE VERDURE PRIVEE |
| PAVAGE | ZONE POUR BASSIN DE RETENTION |

2 LEGENDE CONSTRUCTIONS PROJETEES

- | | |
|---|---|
| ALIGNEMENT OBLIGATOIRE (voir partie écrite article 3) | ZONE CONSTRUCTIBLE SUR 3 NIVEAUX PLEINS |
| ZONE CONSTRUCTIBLE SUR 2 NIVEAUX PLEINS | ACCES LIVRAISONS |
| ACCES LIVRAISONS | ECLAIRAGE |
| ECLAIRAGE | AVALOIRS - EAUX DE RUISSELEMENT |
| LIMITES PARCELLES | LIMITE PAP |

Réf. : N° 1432138C

Le présent document fait partie de l'avis de la Commission d'Aménagement, émis dans sa séance du 14 Janvier 2003

[Signatures]

MAITRE DE L'OUVRAGE :
Z.A.R.E. Zone d'activités régionales Ehlerange, Esch/Alz., Mondrange
Commune de Sanem, B.P. 74 L-4401 BELVAUX

Le présent document fait l'objet de ma décision du 28.03.04 référence 14 132-38C

PROJET :
PAP ENTREE Z.A.R.E. OUEST
Z.A.R.E.

Le Ministre de l'Intérieur et de l'Aménagement du Territoire
Jean-Marie HALSDORF

FICHER :
W:\Affaires\AM-FBL-PAVILLON-ZARE-01-B103-Avant-Projet6-PAP-ZARE-07-2003-09-22

DATE : 25-09-2003 DESSINE : pn CONTROLÉ : B ECHELLE : 1/500

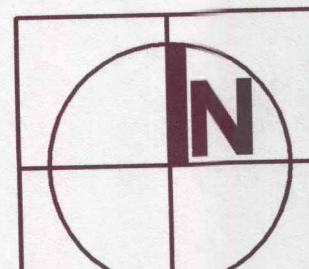
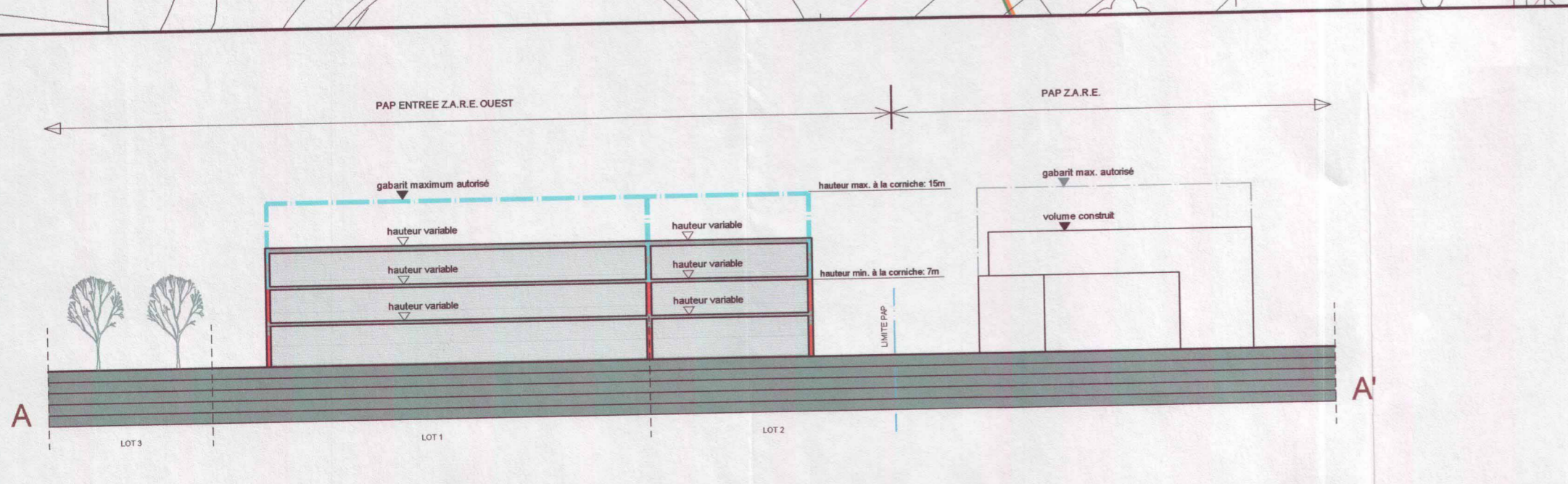

PAP ENTREE Z.A.R.E. OUEST

ESPACE & PAYSAGES

OBJET :
PLAN D'AMENAGEMENT PARTICULIER

4