PROJET D'AMENAGEMENT PARTICULIER

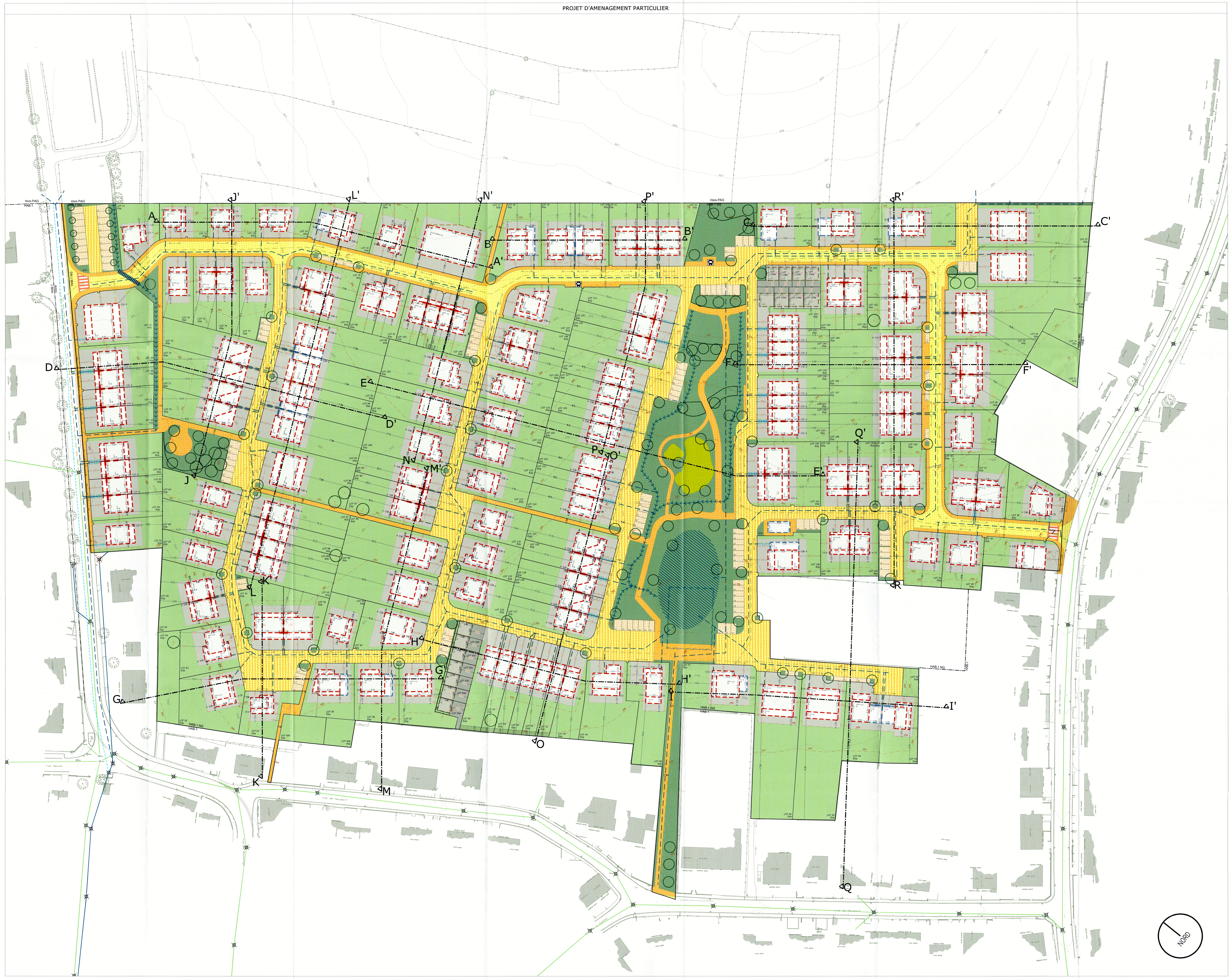

Lot 01	4,66 ares	-	122,50 m²	-	295,00 m²	300,50 m²	1-mi	-	1-u	tp	vp-7,00 m vr-10,00 m	-	III
Lot 02	3,65 ares	-	117,30 m²	-	280,55 m²	258,00 m²	1-mb	-	1-u	tp	vp-7,00 m vr-10,00 m	-	III
Lot 03	2,65 ares	-	114,70 m²	-	274,00 m²	189,80 m²	1-mb	-	1-u	tp	vp-7,00 m vr-10,00 m	-	III
Lot 04	2,70 ares	-	114,70 m²	-	274,00 m²	189,70 m²	1-mb	-	1-u	tp	vp-7,00 m vr-10,00 m	-	III
Lot 05	3,86 ares	-	117,30 m²	-	280,55 m²	257,80 m²	1-mb	-	1-u	tp	vp-7,00 m vr-10,00 m	-	III
Lot 06	3,70 ares	-	123,80 m²	-	298,50 m²	270,25 m²	1-mb	-	1-u	tp	vp-7,00 m vr-10,00 m	-	III
Lot 07	2,75 ares	-	121,20 m²	-	291,50 m²	202,55 m²	1-mb	-	1-u	tp	vp-7,00 m vr-10,00 m	-	III
Lot 08	2,81 ares	-	121,20 m²	-	291,50 m²	202,55 m²	1-mb	-	1-u	tp	vp-7,00 m vr-10,00 m	-	III
Lot 09	3,98 ares	-	123,80 m²	-	298,50 m²	273,80 m²	1-mb	-	1-u	tp	vp-7,00 m vr-10,00 m	-	III
Lot 10	8,43 ares	-	262,40 m²	-	654,80 m²	542,40 m²	1-ci	-	-	tp	vp-7,00 m vr-10,00 m	-	III
Lot 11	4,61 ares	-	105,80 m²	-	342,90 m²	269,30 m²	1-mi	-	1-u	tp	vp-7,00 m vr-10,00 m	-	III+1S
Lot 12	3,50 ares	-	99,00 m²	-	321,70 m²	242,10 m²	1-mi	-	1-u	tp	vp-7,00 m vr-10,00 m	-	III+1S
Lot 13	3,49 ares	-	99,00 m²	-	321,70 m²	242,10 m²	1-mi	-	1-u	tp	vp-7,00 m vr-10,00 m	-	III+1S
Lot 14	4,10 ares	-	132,85 m²	-	423,25 m²	290,25 m²	1-mi	-	1-u	tp	vp-7,00 m vr-10,00 m	-	III+1S
Lot 15	5,84 ares	-	185,00 m²	-	552,50 m²	353,55 m²	1-mi	-	1-u	tp	vp-7,00 m vr-10,00 m	-	III+1S
Lot 16	4,22 ares	-	121,40 m²	-	400,10 m²	292,85 m²	1-mi	-	1-u	tp	vp-7,00 m vr-10,00 m	-	III+1S
Lot 17	12,31 ares	-	361,50 m²	-	1050,60 m²	679,00 m²	1-r	-	6-c	tp	vp-7,00 m vr-10,00 m	-	II+1R(80%)+1S
Lot 18	5,89 ares	-	177,60 m²	-	528,40 m²	336,05 m²	onc 1-mi	-	1-u	tp	vp-7,00 m vr-10,00 m	-	III+1S
Lot 19	4,47 ares	-	177,60 m²	-	528,40 m²	296,95 m²	1-mi	-	1-u	tp	vp-7,00 m vr-10,00 m	-	III+1S
Lot 20	4,47 ares	-	177,60 m²	-	528,40 m²	296,95 m²	1-mi	-	1-u	tp	vp-7,00 m vr-10,00 m	-	III+1S
Lot 21	3,72 ares	-	140,05 m²	-	460,45 m²	286,05 m²	1-mb	-	1-u	tp	vp-7,00 m vr-10,00 m	-	III+1S
Lot 22	2,81 ares	-	138,10 m²	-	453,40 m²	220,30 m²	1-mb	-	1-u	tp	vp-7,00 m vr-10,00 m	-	III+1S
Lot 23	4,47 ares	-	140,05 m²	-	460,45 m²	286,05 m²	1-mb	-	1-u	tp	vp-7,00 m vr-10,00 m	-	III+1S
Lot 24	4,97 ares	-	147,60 m²	-	434,30 m²	300,10 m²	1-mi	-	1-u	tp	vp-7,00 m vr-10,00 m	-	III+1S
Lot 25	6,20 ares	-	170,00 m²	-	495,50 m²	365,70 m²	1-mi	-	1-u	tp	vp-7,00 m vr-10,00 m	-	III+1S
Lot 26	6,72 ares	-	170,00 m²	-	495,50 m²	379,50 m²	1-mi	-	1-u	tp	vp-7,00 m vr-10,00 m	-	III+1S
Lot 27	9,92 ares	-	224,00 m²	-	766,00 m²	456,40 m²	1-mi	-	1-u	tp	vp-7,00 m vr-10,00 m	-	III+1S
Lot 28	9,06 ares	-	207,35 m²	-	705,55 m²	429,85 m²	1-mi	-	1-u	tp	vp-7,00 m vr-10,00 m	-	III+1S
Lot 29	8,26 ares	-	138,00 m²	-	447,50 m²	278,25 m²	1-mj	-	1-u	tp	vp-7,00 m vr-10,00 m	-	III+1S
Lot 30	2,23 ares	-	-	-	-	-	-	-	-	-	-	-	-
Lot 31	3,61 ares	-	-	-	-	-	-	-	-		-	-	-
Lot 32	5,47 ares	-	138,00 m²	-	447,50 m²	278,25 m²	1-mj	-	1-u	tp	vp-7,00 m vr-10,00 m	-	III+1S
Lot 33	6,07 ares	-	184,40 m²	-	620,30 m²	343,35 m²	1-mj	-	2-b	tp	vp-7,00 m vr-10,00 m	-	III+1S
Lot 34	4,55 ares	-	168,65 m²	-	553,05 m²	343,35 m²	1-mj	-	2-b	tp	vp-7,00 m vr-10,00 m	-	III+1S
Lot 35	4,79 ares	-	143,75 m²	-	488,75 m²	330,75 m²	1-mi	-	1-u	tp	vp-7,00 m vr-10,00 m	-	III+1S
Lot 36	4,01 ares	-	153,30 m²	-	509,00 m²	293,80 m²	1-mj	-	1-u	tp	vp-7,00 m vr-10,00 m	-	III+1S
Lot 37	3,93 ares	-	150,00 m²	-	499,10 m²	297,25 m²	1-mj	-	1-u	tp	vp-7,00 m vr-10,00 m	-	III+1S
Lot 38	5,22 ares	-	125,40 m²	-	413,70 m²	309,55 m²	1-mi	-	1-u	tp	vp-7,00 m vr-10,00 m	-	III+1S
Lot 39	4,56 ares	-	146,60 m²	-	401,30 m²	308,75 m²	1-mj	-	1-u	t2	hc-7,00 m hf-10,00 m	-	III+1S
Lot 40	4,49 ares	-	132,00 m²	-	443,00 m²	304,50 m²	1-mi	-	1-u	tp	vp-7,00 m vr-10,00 m	-	III+1S
Lot 41	4,52 ares	-	132,00 m²	-	443,00 m²	300,10 m²	1-mi	-	1-u	tp	vp-7,00 m vr-10,00 m	-	III+1S
Lot 42	0,94 ares	-	-	-	-	-	-	-	-	-	-	-	-
Lot 43	5,22 ares	-	147,00 m²	-	407,00 m²	272,90 m²	1-mi	-	1-u	tp	vp-7,00 m vr-10,00 m	-	III+1S
Lot 44	5,94 ares	-	162,40 m²	-	480,70 m²	322,40 m²	1-mi	-	1-u	tp	vp-7,00 m vr-10,00 m	-	III+1S
Lot 45	13,21 ares	-	213,60 m²	-	717,50 m²	435,05 m²	1-mi	-	1-u	tp	vp-7,00 m vr-10,00 m	-	III+1S
Lot 46	13,37 ares	-	213,60 m²	-	717,50 m²	442,40 m²	1-mi	-	1-u	tp	vp-7,00 m vr-10,00 m	-	III+1S
Lot 47	7,19 ares	-	181,50 m²	-	586,50 m²	363,50 m²	1-mi	-	1-u		vp-7,00 m vr-10,00 m	-	III+1S
Lot 48	7,49 ares	-	133,30 m²	-	438,40 m²	325,75 m²	1-mi	-	1-u	tp	vp-7,00 m vr-10,00 m	-	III+1S
Lot 49	8,18 ares	-	162,30 m²	-	535,55 m²	343,30 m²	1-mi	-	1-u	tp	vp-7,00 m vr-10,00 m	-	III+1S
Lot 50	4,46 ares	-	101,60 m²	-	323,90 m²	210,20 m²	1-mb	-	1-u	tp	vp-7,00 m vr-10,00 m	-	III+1S
Lot 50a	0,78 ares	-	0,00 m²	-	0,00 m²	72,00 m²	-	-	-	tp	ha-3,50 m	-	I
Lot 51	2,63 ares	-	98,80 m²	-	313,70 m²	170,10 m²	1-mb	-	1-u	tp	vp-7,00 m vr-10,00 m	-	III+1S
Lot 51a	0,78 ares	-	0,00 m²	-	0,00 m²	72,00 m²	-	-	-	tp	ha-3,50 m	-	I
Lot 52	2,69 ares	-	98,80 m²	-	313,70 m²	169,90 m²	1-mb	-	1-u	tp	vp-7,00 m vr-10,00 m	-	III+1S
Lot 52a	0,78 ares	-	0,00 m²	-	0,00 m²	72,00 m²	-	-	-	tp	ha-3,50 m	-	I
Lot 53	2,75 ares	-	98,80 m²	-	313,70 m²	169,90 m²	1-mb	-	1-u	tp	vp-7,00 m vr-10,00 m	-	III+1S
Lot 53a	0,78 ares	-	0,00 m²	-	0,00 m²	72,00 m²	-	-	-	tp	ha-3,50 m	-	I
Lot 54	2,82 ares	-	98,80 m²	-	313,70 m²	169,50 m²	1-mb	-	1-u	tp	vp-7,00 m vr-10,00 m	-	III+1S
Lot 54a	0,78 ares	-	0,00 m²	-	0,00 m²	72,00 m²	-	-	-	tp	ha-3,50 m	-	I
Lot 55	2,88 ares	-	98,80 m²	-	313,70 m²	169,50 m²	1-mb	-	1-u	tp	vp-7,00 m vr-10,00 m	-	III+1S
Lot 55a	1,01 ares	-	0,00 m²	-	0,00 m²	89,00 m²	-	-	-	tp	ha-3,50 m	-	I
Lot 56	5,31 ares	-	101,60 m²	-	323,90 m²	299,60 m²	1-mb	-	1-u	tp	vp-7,00 m vr-10,00 m	-	III+1S
Lot 57	5,88 ares	-	141,60 m²	-	466,30 m²	315,80 m²	1-mi	-	1-u	tp	vp-7,00 m vr-10,00 m	-	III+1S
Lot 58	5,50 ares	-	172,80 m²	-	532,10 m²	333,90 m²	1-mi	-	1-u	tp	vp-7,00 m vr-10,00 m	-	III+1S
Lot 59	5,50 ares	-	168,90 m²	-	514,60 m²	338,65 m²	1-mi	-	1-u	tp	vp-7,00 m vr-10,00 m	-	III+1S
Lot 60a	1,61 ares	-	-	-	-	-	-	-	-	-	-	-	-
Lot 60b	2,46 ares	-	-	-	-	-	-	-	-	-	-	-	-
Lot 61	4,18 ares	-	95,15 m²	-	286,95 m²	230,40 m²	1-mi	-	1-u	tp	vp-7,00 m vr-10,00 m	-	III+1S
Lot 62	7,50 ares	-	142,00 m²	-	467,50 m²	308,15 m²	1-mi	-	1-u	tp	vp-7,00 m vr-10,00 m	-	III+1S
Lot 63	5,53 ares	-	144,00 m²	-	473,50 m²	338,00 m²	1-mi	-	1-u	tp	vp-7,00 m vr-10,00 m	-	III+1S
Lot 64	4,20 ares	-	-	-	-	-	-	-	-	-	-	-	-
Lot 65	3,78 ares	-	118,80 m²	-	389,10 m²	254,95 m²	1-mj	-	1-u	tp	vp-7,00 m vr-10,00 m	-	III+1S
Lot 66	4,57 ares	-	118,80 m²	-	389,10 m²	236,85 m²	1-mj	-	1-u	tp	vp-7,00 m vr-10,00 m	-	III+1S
Lot 67	3,95 ares	-	102,00 m²	-	327,50 m²	257,30 m²	1-mi	-	1-u	tp	vp-7,00 m vr-10,00 m	-	III+1S
Lot 68	4,45 ares	-	102,00 m²	-	327,50 m²	257,25 m²	1-mi	-	1-u	tp	vp-7,00 m vr-10,00 m	-	III+1S
Lot 69	4,90 ares	-	102,00 m²	-	327,50 m²	257,25 m²	1-mi	-	1-u	tp	vp-7,00 m vr-10,00 m	-	III+1S
Lot 70	4,95 ares	-	146,40 m²	-	487,10 m²	302,40 m²	1-mb	-	1-u	tp	vp-7,00 m vr-10,00 m	-	III+1S
Lot 71	3,95 ares	-	142,90 m²	-	474,35 m²	231,75 m²	1-mb	-	1-u	tp	vp-7,00 m vr-10,00 m	-	III+1S
Lot 72	4,17 ares	-	142,90 m²	-	474,35 m²	231,50 m²	1-mb	-	1-u	tp	vp-7,00 m vr-10,00 m	-	III+1S
Lot 73	5,98 ares	-	146,40 m²	-	487,10 m²	302,60 m²	1-mb	-	1-u	tp	vp-7,00 m vr-10,00 m	-	III+1S
Lot 74	4,09 ares	-	114,40 m²	-	368,70 m²	276,10 m²	1-mi	-	1-u	tp	vp-7,00 m vr-10,00 m	-	III+1S
Lot 75	3,41 ares	-	102,00 m²	-	327,50 m²	226,50 m²	1-mj	-	1-u	tp	vp-7,00 m vr-10,00 m	-	III+1S
Lot 76	3,70 ares	-	102,00 m²	-	327,50 m²	226,50 m²	1-mj	-	1-u	tp	vp-7,00 m vr-10,00 m	-	III+1S
Lot 77	5,10 ares	-	128,15 m²	-	425,95 m²	297,50 m²	1-mi	-	1-u	tp	vp-7,00 m vr-10,00 m	-	III+1S
Lot 78	4,49 ares	-	139,60 m²	-	455,90 m²	287,05 m²	1-mj	-	1-u	tp	vp-7,00 m vr-10,00 m	-	III+1S
Lot 79	3,81 ares	-	139,60 m²	-	455,90 m²	308,30 m²	1-mj	-	1-u	tp	vp-7,00 m vr-10,00 m	-	III+1S
Lot 80	3,01 ares	-	117,80 m²	-	380,10 m²	209,30 m²	1-mj	-	1-u	tp	vp-7,00 m vr-10,00 m	-	II+1S
Lot 81	3,02 ares	-	117,80 m²	-	380,10 m²	209,85 m²	1-mj	-	1-u	tp	vp-7,00 m vr-10,00 m	-	II+1S
Lot 82	7,91 ares	-	196,10 m²	-	583,50 m²	365,50 m²	1-mi	-	1-u	tp	vp-7,00 m vr-10,00 m	-	III+1S
Lot 83	6,39 ares	-	196,10 m²	-	583,50 m²	325,90 m²	1-mj	-	1-u	tp	vp-7,00 m vr-10,00 m	-	III+1S
Lot 84	6,39 ares	-	196,10 m²	-	583,50 m²	325,90 m²	1-mj	-	1-u	tp	vp-7,00 m vr-10,00 m	-	III+1S
Lot 85	7,86 ares	-	196,10 m²	-	583,50 m²	361,60 m²	1-mi	-	1-u	tp	vp-7,00 m vr-10,00 m	-	III+1S
Lot 86	8,75 ares	-	222,00 m²	-	747,50 m²	445,80 m²	1-mi	-	1-u	tp	vp-7,00 m vr-10,00 m	-	III+1S
Lot 87	5,10 ares	-	129,60 m²	-	417,50 m²	264,30 m²	1-mb	-	1-u	tp	vp-7,00 m vr-10,00 m	-	III+1S
Lot 88	3,67 ares	-	126,80 m²	-	407,50 m²	196,50 m²	1-mb	-	1-u	tp	vp-7,00 m vr-10,00 m	-	III+1S
Lot 89	3,67 ares	-	126,80 m²	-	407,50 m²	196,50 m²	1-mb	-	1-u	tp	vp-7,00 m vr-10,00 m	-	III+1S
Lot 90	5,12 ares	-	129,60 m²	-	417,50 m²	264,75 m²	1-mb	-	1-u	tp	vp-7,00 m vr-10,00 m	-	III+1S
Lot 91	5,49 ares	-	170,40 m²	-	565,10 m²	311,70 m²	1-mj	-	2-b	tp	vp-7,00 m vr-10,00 m	-	III+1S
Lot 92	4,82 ares	-	157,20 m²	-	525,50 m²	305,60 m²	1-mj	-	2-b	tp	vp-7,00 m vr-10,00 m	-	III+1S
Lot 93	4,10 ares	-	116,80 m²	-	375,90 m²	290,00 m²	1-mi	-	1-u	tp	vp-7,00 m vr-10,00 m	-	III+1S
Lot 94	5,90 ares	-	182,85 m²	-	609,05 m²	410,45 m²	1-mi	-	1-u	tp	vp-7,00 m vr-10,00 m	-	III+1S
Lot 95	8,33 ares	-	192,00 m²	-	636,50 m²	394,50 m²	1-mi	-	1-u	tp	vp-7,00 m vr-10,00 m	-	III+1S
Lot 96	8,33 ares	-	192,00 m²	-	636,50 m²	394,50 m²	1-mi	-	1-u	tp	vp-7,00 m vr-10,00 m	-	III+1S
Lot 97	4,26 ares	-	118,40 m²	-	392,70 m²	255,60 m²	1-mb	-	1-u	tp	vp-7,00 m vr-10,00 m	-	III+1S
Lot 98	2,98 ares	-	115,60 m²	-	382,30 m²	185,65 m²	1-mb	-	1-u	tp	vp-7,00 m vr-10,00 m	-	III+1S
Lot 99	4,26 ares	-	118,40 m²	-	392,70 m²	255,85 m²	1-mb	-	1-u	tp	vp-7,00 m vr-10,00 m	-	III+1S
Lot 100	6,98 ares	-	156,25 m²	-	523,75 m²	364,35 m²	1-mi	-	1-u	tp	vp-7,00 m vr-10,00 m	-	III+1S
Lot 101	6,98 ares	-	156,25 m²	-	523,75 m²	364,35 m²	1-mi	-	1-u	tp	vp-7,00 m vr-10,00 m	-	III+1S
Lot 102	6,98 ares	-	156,25 m²	-	523,75 m²	364,35 m²	1-mi	-	1-u	tp	vp-7,00 m vr-10,00 m	-	III+1S
Lot 103	2,59 ares	-	91,20 m²	-	287,90 m²	208,05 m²	1-mb	-	1-u	tp	vp-7,00 m vr-10,00 m	-	III+1S
Lot 104	1,72 ares	-	88,80 m²	-	279,10 m²	142,70 m²	1-mb	-	1-u	tp	vp-7,00 m vr-10,00 m	-	III+1S
Lot 105	1,72 ares	-	88,80 m²	-	279,10 m²	142,70 m²	1-mb	-	1-u	tp	vp-7,00 m vr-10,00 m	-	III+1S
Lot 106	2,59 ares	-	91,20 m²	-	287,90 m²	208,05 m²	1-mb	-	1-u	tp	vp-7,00 m vr-10,00 m	-	III+1S
Lot 107	6,18 ares	-	163,45 m²	-	515,85 m²	367,90 m²	1-mi	-	1-u	tp	vp-7,00 m vr-10,00 m	-	III+1S
Lot 108	3,73 ares	-	117,75 m²	-	379,55 m²	253,20 m²	1-mj	-	1-u	tp	vp-7,00 m vr-10,00 m	-	III+1S
Lot 109	3,73 ares	-	117,75 m²	-	379,55 m²	253,20 m²	1-mj	-	1-u	tp	vp-7,00 m vr-10,00 m	-	III+1S
Lot 110	5,13 ares	-	134,05 m²	-	438,05 m²	312,60 m²	1-mi	-	1-u	tp	vp-7,00 m vr-10,00 m	-	III+1S
Lot 111	5,12 ares	-	134,05 m²	-	438,05 m²	312,60 m²	1-mi	-	1-u	tp	vp-7,00 m vr-10,00 m	-	III+1S
Lot 112	4,81 ares	-	121,90 m²	-	394,40 m²	292,80 m²	1-mi	-	1-u	tp	vp-7,00 m vr-10,00 m	-	III+1S
Lot 113	4,82 ares	-	121,90 m²	-	394,40 m²	292,80 m²	1-mi	-	1-u	tp	vp-7,00 m vr-10,00 m	-	III+1S
Lot 114	4,50 ares	-	131,05 m²	-	418,65 m²	305,05 m²	1-mi	-	1-u	tp	vp-7,00 m vr-10,00 m	-	III+1S
Lot 115	4,49 ares	-	131,05 m²	-	418,65 m²	305,05 m²	1-mi	-	1-u	tp	vp-7,00 m vr-10,00 m	-	III+1S
Lot 116	4,91 ares	-	131,05 m²	-	418,65 m²	304,85 m²	1-mi	-	1-u	tp	vp-7,00 m vr-10,00 m	-	III+1S
Lot 117	4,86 ares	-	135,00 m²	-	443,00 m²	276,80 m²	1-mb	-	1-u	tp	vp-7,00 m vr-10,00 m	-	III+1S
Lot 118	3,58 ares	-	131,10 m²	-	428,75 m²	207,75 m²	1-mb	-	1-u	tp	vp-7,00 m vr-10,00 m	-	III+1S
Lot 119	3,57 ares	-	131,10 m²	-	428,75 m²	207,75 m²	1-mb	-	1-u	tp	vp-7,00 m vr-10,00 m	-	III+1S
Lot 120	3,57 ares	-	131,10 m²	-	428,75 m²	207,75 m²	1-mb	-	1-u	tp	vp-7,00 m vr-10,00 m	-	III+1S
Lot 121	4,92 ares	-	135,00 m²	-	443,00 m²	278,25 m²	1-mb	-	1-u	tp	vp-7,00 m vr-10,00 m	-	III+1S
Lot 122	4,81 ares	-	139,55 m²	-	440,15 m²	297,00 m²	1-mb	-	1-u	tp	vp-7,00 m vr-10,00 m	-	III+1S
Lot 123	3,56 ares	-	136,95 m²	-	432,35 m²	226,75 m²	1-mb	-	1-u	tp	vp-7,00 m vr-10,00 m	-	III+1S
Lot 124	4,80 ares	-	139,55 m²	-	440,15 m²	296,85 m²	1-mb	-	1-u	tp	vp-7,00 m vr-10,00 m	-	III+1S
Lot 125	4,81 ares	-	139,55 m²	-	440,15 m²	297,00 m²	1-mb	-	1-u	tp	vp-7,00 m vr-10,00 m	-	III+1S
Lot 126	3,57 ares	-	136,95 m²	-	432,35 m²	227,05 m²	1-mb	-	1-u	tp	vp-7,00 m vr-10,00 m	-	III+1S
Lot 127	3,56 ares	-	136,95 m²	-	432,35 m²	226,75 m²	1-mb	-	1-u	tp	vp-7,00 m vr-10,00 m	-	III+1S
Lot 128	4,80 ares	-	139,55 m²	-	440,15 m²	296,75 m²	1-mb	-	1-u	tp	vp-7,00 m vr-10,00 m	-	III+1S
Lot 129	5,49 ares	-	133,55 m²	-	435,65 m²	286,15 m²	1-mb	-	1-u	tp	vp-7,00 m vr-10,00 m	-	III+1S
Lot 130	4,07 ares	-	130,95 m²	-	427,55 m²	217,90 m²	1-mb	-	1-u	tp	vp-7,00 m vr-10,00 m	-	III+1S
Lot 131	5,53 ares	-	144,95 m²	-	471,15 m²	308,80 m²	1-mb	-	1-u	tp	vp-7,00 m vr-10,00 m	-	III+1S
Lot 132	3,44 ares	-	98,80 m²	-	313,70 m²	267,50 m²	1-mb	-	1-u	tp	vp-7,00 m vr-10,00 m	-	III+1S
Lot 133	1,96 ares	-	96,00 m²	-	303,50 m²	147,00 m²	1-mb	-	1-u	tp	vp-7,00 m vr-10,00 m	-	III+1S
Lot 133a	0,68 ares	-	0,00 m²	-	0,00 m²	67,50 m²	-	-	-	tp	ha-3,50 m	-	I
Lot 134	1,98 ares	-	96,00 m²	-	303,50 m²	147,00 m²	1-mb	-	1-u	tp	vp-7,00 m vr-10,00 m	-	III+1S
Lot 134a	0,68 ares	-	0,00 m²	-	0,00 m²	67,50 m²	-	-	-	tp	ha-3,50 m	-	I
Lot 135	3,03 ares	-	98,80 m²	-	313,70 m²	185,25 m²	1-mb	-	1-u	tp	vp-7,00 m vr-10,00 m	-	III+1S
Lot 135a	0,78 ares	-	0,00 m²	-	0,00 m²	77,50 m²	-	-	-	tp	ha-3,50 m	-	I
Lot 136	3,03 ares	-	98,80 m²	-	313,70 m²	185,25 m²	1-mb	-	1-u	tp	vp-7,00 m vr-10,00 m	-	III+1S
Lot 136a	0,70 ares	-	0,00 m²	-	0,00 m²	70,00 m²	-	-	-	tp	ha-3,50 m	-	I
Lot 137	1,98 ares	-	96,00 m²	-	303,50 m²	147,00 m²	1-mb	-	1-u	tp	vp-7,00 m vr-10,00 m	-	III+1S
Lot 137a	0,60 ares	-	0,00 m²	-	0,00 m²	60,00 m²	-	-	-	tp	ha-3,50 m	-	I
Lot 138	1,98 ares	-	96,00 m²	-	303,50 m²	147,00 m²	1-mb	-	1-u	tp	vp-7,00 m vr-10,00 m	-	III+1S
Lot 138a	0,60 ares	-	0,00 m²	-	0,00 m²	60,00 m²	-	-	-	tp	ha-3,50 m	-	I
Lot 139	3,08 ares	-	98,80 m²	-	313,70 m²	185,25 m²	1-mb	-	1-u	tp	vp-7,00 m vr-10,00 m	-	III+1S
Lot 139a	0,72 ares	-	0,00 m²	-	0,00 m²	72,00 m²	-	-	-	tp	ha-3,50 m	-	I
Lot 140	4,92 ares	-	177,20 m²	-	587,50 m²	341,20 m²	1-mj	-	2-b	tp	vp-7,00 m vr-10,00 m	-	III+1S
Lot 141	4,89 ares	-	177,20 m²	-	587,50 m²	339,85 m²	1-mj	-	2-b	tp	vp-7,00 m vr-10,00 m	-	III+1S
Lot 142	3,68 ares	-	143,60 m²	-	467,50 m²	287,00 m²	1-mj	-	1-u	tp	vp-7,00 m vr-10,00 m	-	III+1S
Lot 143	3,67 ares	-	143,60 m²	-	467,50 m²	287,00 m²	1-mj	-	1-u	tp	vp-7,00 m vr-10,00 m	-	III+1S
Lot 144	3,46 ares	-	133,80 m²	-	432,50 m²	271,25 m²	1-mj	-	1-u	tp	vp-7,00 m vr-10,00 m	-	III+1S
Lot 145	3,40 ares	-	125,70 m²	-	408,20 m²	271,25 m²	1-mj	-	1-u	tp	vp-7,00 m vr-10,00 m	-	III+1S
Lot 146	5,42 ares	-	149,20 m²	-	487,50 m²	296,25 m²	1-mj	-	1-u	tp	vp-7,00 m vr-10,00 m	-	III+1S
Lot 147	5,42 ares	-	149,20 m²	-	487,50 m²	296,25 m²	1-mj	-	1-u	tp	vp-7,00 m vr-10,00 m	-	III+1S
Lot 148	5,42 ares	-	149,20 m²	-	487,50 m²	296,25 m²	1-mj	-	1-u	tp	vp-7,00 m vr-10,00 m	-	III+1S
Lot 149	5,42 ares	-	149,20 m²	-	487,50 m²	296,25 m²	1-mj	-	1-u	tp	vp-7,00 m vr-10,00 m	-	III+1S
Lot 150	3,15 ares	-	110,80 m²	-	354,70 m²	246,75 m²	1-mj	-	1-u	tp	vp-7,00 m vr-10,00 m	-	III+1S
Lot 151	3,15 ares	-	110,80 m²	-	354,70 m²	246,75 m²	1-mj	-	1-u	tp	vp-7,00 m vr-10,00 m	-	III+1S
Lot 152	3,93 ares	-	157,70 m²	-	529,00 m²	280,70 m²	1-mj	-	1-u	tp	vp-7,00 m vr-10,00 m	-	III+1S
Lot 153	3,90 ares	-	157,70 m²	-	529,00 m²	281,10 m²	1-mj	-	1-u	tp	vp-7,00 m vr-10,00 m	-	III+1S
Lot 154	3,44 ares	-	114,00 m²	-	366,50 m²	246,80 m²	1-mj	-	1-u	tp	vp-7,00 m vr-10,00 m	-	III+1S
Lot 155	3,42 ares	-	114,00 m²	-	366,50 m²	246,80 m²	1-mj	-	1-u	tp	vp-7,00 m vr-10,00 m	-	III+1S
Lot 156	5,56 ares	-	183,50 m²	-	538,50 m²	360,75 m²	1-mi	-	1-u	tp	vp-7,00 m vr-10,00 m	-	III+1S

r : résidence

LEGENDE

LEGENDE REGLEMENTAIRE

Représentation schématique du degré d'utilisation du sol par lot ou par ilot

	LOT / ILOT		1		
surface d'emprise au sol [m²]	min.	max.	min.	max.	surface constructible brute [m²]
surface du scellement du sol [m²]	max.		min.	max.	type et nombre de logements
type de toiture		max.	min.	max.	nombre de niveaux
type, disposition et nombre des constructions		hauteur des constructions [m]			

surface du lot / de l'îlot [ares]

Délimitation du PAP et des zones du PAG
- délimitation du PAP
- délimitation des différentes zones du PAG

Courbes de niveaux
- terrain existant
- terrain remodelé

Nombre de niveaux
- I, II, III, ... nombre de niveaux pleins
- +1,2, ... R nombre d'étages en retrait
- +1,2, ... C nombre de niveaux sous combles
- +1,2, ... S nombre de niveaux en sous-sol

Hauteur des constructions
- hc-x hauteur corniche de x mètres
- ha-x hauteur acrotère de x mètres
- hf-x hauteur au faîte de x mètres

Types, dispositions et nombre des constructions
- x-mi x maisons isolées
- x-mj x maisons jumelées
- x-mb x maisons en bande

Types et nombre de logements
- x-u x logements de type unifamilial
- x-b x logements de type bifamilial
- x-c x logements de type collectif

Formes de toiture
- tp toiture plate
- tx (y%-z%) toiture à x versants, degré d'inclinaison
- orientation du faîte

Gabarit des immeubles (plan / coupe)
- alignement obligatoire pour constructions destinées au séjour prolongé
- limites de surfaces constructibles pour constructions destinées au séjour prolongé
- alignement obligatoire pour dépendances
- limites de surfaces constructibles pour dépendances
- limites de surfaces constructibles pour constructions souterraines
- limite de surfaces constructibles pour avant-corps

Délimitation des lots / ilots
- lot projeté
- ilot projeté
- terrains cédés au domaine public communal

Degré de mixité des fonctions
- min x% pourcentage minimal en surface construite brute à dédier au logement par construction
- x% y% pourcentage minimal et maximal en surface construite brute de logement par construction
- (x%) pourcentage obligatoire en surface construite brute de logements pas construction

Espaces extérieurs privés et publics
- espace vert privé
- espace vert public
- aire de jeux ouverte au public
- espace extérieur pouvant être scellé
- voie de circulation motorisée
- espace pouvant être dédié au stationnement
- chemin piéton / piste cyclable / zone piétonne
- voie de circulation de type zone résidentielle ou zone de rencontre

Plantations et murets
- arbre à moyenne ou haute tige projeté / arbre à moyenne ou haute tige à conserver
- haie projetée / haie à conserver
- muret projeté / muret à conserver

Servitudes
- servitude de type urbanistique
- servitude écologique
- servitude de passage
- élément bâti ou naturel à sauvegarder

Infrastructures techniques
- rétention à ciel ouvert pour eaux pluviales
- canalisation pour eaux pluviales
- canalisation pour eaux usées
- fossé ouvert pour eaux pluviales

LEGENDE COMPLEMENTAIRE

- A...A tracé et orientation de la coupe
- cote minimum
- cote
- cote à adapter en fonction de la profondeur et de la largeur réelle de la parcelle, après morcellement
- ramassage scolaire
- tt toiture terrasse
- ci construction isolée
- bi maison bifamiliale
- vp volume plein
- vr volume réduit
- r résidence
- aménagement hors PAP
- terrain naturel
- terrain en remblai
- rétention enterrée pour eaux pluviales
- canalisation pour eaux pluviales existante
- canalisation pour eaux mixtes existante
- canalisation pour eaux mixtes projetée
- terrain remodelé hors PAP / raccordement à la voirie
- toiture verte avec obligation de plantation sur 50% de la surface concernée
- construction légère
- écoulement à ciel ouvert pour eaux pluviales sur fonds privés (emplacement indicatif)
- lots destinés à accueillir des logements à coûts modérés

Fonds de plan

Levés topographique n° 110036-8/01, BEST-TOPO s.à r.l.
Plan de mesurage n°2235, BEST G.O. s.à r.l.
Plan de mesurage provisoire n°119058-6, BEST G.O. s.à r.l.

CHIFFRES CLES

Surface totale du PAP: ± 1008a65ca
Surface privée: ± 748a65ca (soit ± 74,22%)
Surface à céder au domaine public: ± 260a00ca (soit ± 25,78%)

Unités d'habitation: 161 UH
Densité de logements: ± 15,96UH/ ha brut

CADRE RESERVE AUX ADMINISTRATIONS

Référence: 18003/PA1/38C
Le présent document appartient à ma décision 23/03/2023
La Ministre de l'Intérieur
Taina Bofferding

architectes - urbanistes ingénieurs conseils
e-cone
E-cone s.à r.l. | B.P.128 L-7502 Mersch
☎263 264 1 | 263 264 548 | info@E-cone.lu

MAITRE DE L'OUVRAGE

LONGCHAMP s.à r.l.
14, rue de la Gare

L-7535 Mersch

DOCUMENT

Echelle	1/500	
Plan N°	147507-330	-
Dessiné	JDO	
Contrôlé	SSP	
Validé	JAD	
Date	21-02-2023	

OBJET

Modification du PAP approuvé "Kummerhéicht" à Mondercange (réf. 18003/38C du 24/10/2017)

DOSSIER: 1475-07

PARTIE GRAPHIQUE 1

MODIFICATIONS

INDICE	OBJET	DATE	DESSINE	CONTROLE
-	-	-	-	-

TOUTES SURFACES SONT APPROXIMATIVES, LES NIVEAUX VRD SONT DONNES A TITRE INDICATIF

jdohm