LE GOUVERNEMENT
DU GRAND-DUCHÉ DE LUXEMBOURG
Administration du cadastre
et de la topographie

10km - Monnerecher Laf 2026

map.geoportail.lu
Le géoportail national du Grand-Duché du Luxembourg

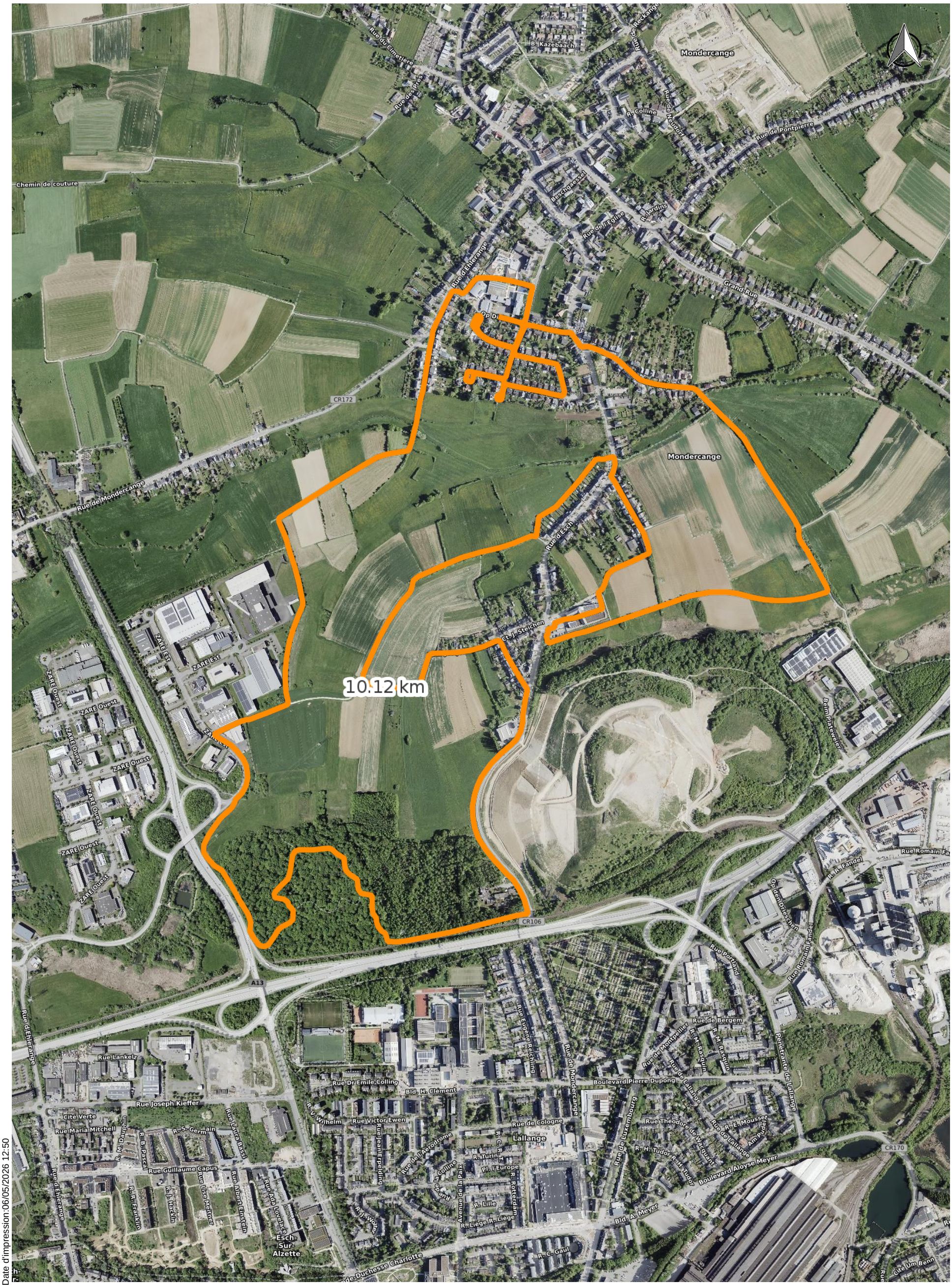

Date d'impression:06/05/2026 12:50

www.geoportail.lu est un portail d'accès aux informations géolocalisées, données et services qui sont mis à disposition par les administrations publiques luxembourgeoises. Responsabilité: Malgré la grande attention qu'elles portent à la justesse des informations diffusées sur ce site, les autorités ne peuvent endosser aucune responsabilité quant à la fidélité, à l'exactitude, à l'actualité, à la fiabilité et à l'intégralité de ces informations. Information dépourvue de foi publique.
Droits d'auteur: Administration du Cadastre et de la Topographie. http://g-o.lu/copyright

Echelle approximative 1:10000

0 200 400 600m

https://g-o.lu/3/9jQ93